

Ввод платежных поручений

Краткая инструкция:

1. Сделать синхронизацию
2. Если программа попросила сделать обновление, то выполнить обновление
3. Загрузить платежные поручения (должны быть выгружены из 1с в файл)
4. Дважды проверить: а) по кнопке Документ получаем печатный вид и проверяем все поля;
б) по кнопке предварительный контроль проверить наличие средств.
5. Редактирование платежного поручения
6. Прикрепить, если нужно, подтверждающие документы (сканировать в формате jpg)
7. Отправляем выделенные документы.
8. Выполнение отчетов
9. Печать пакетов УРМ

Подробная инструкция представлена ниже

1. Этап. Синхронизация

- Перед началом работы делаем Синхронизацию

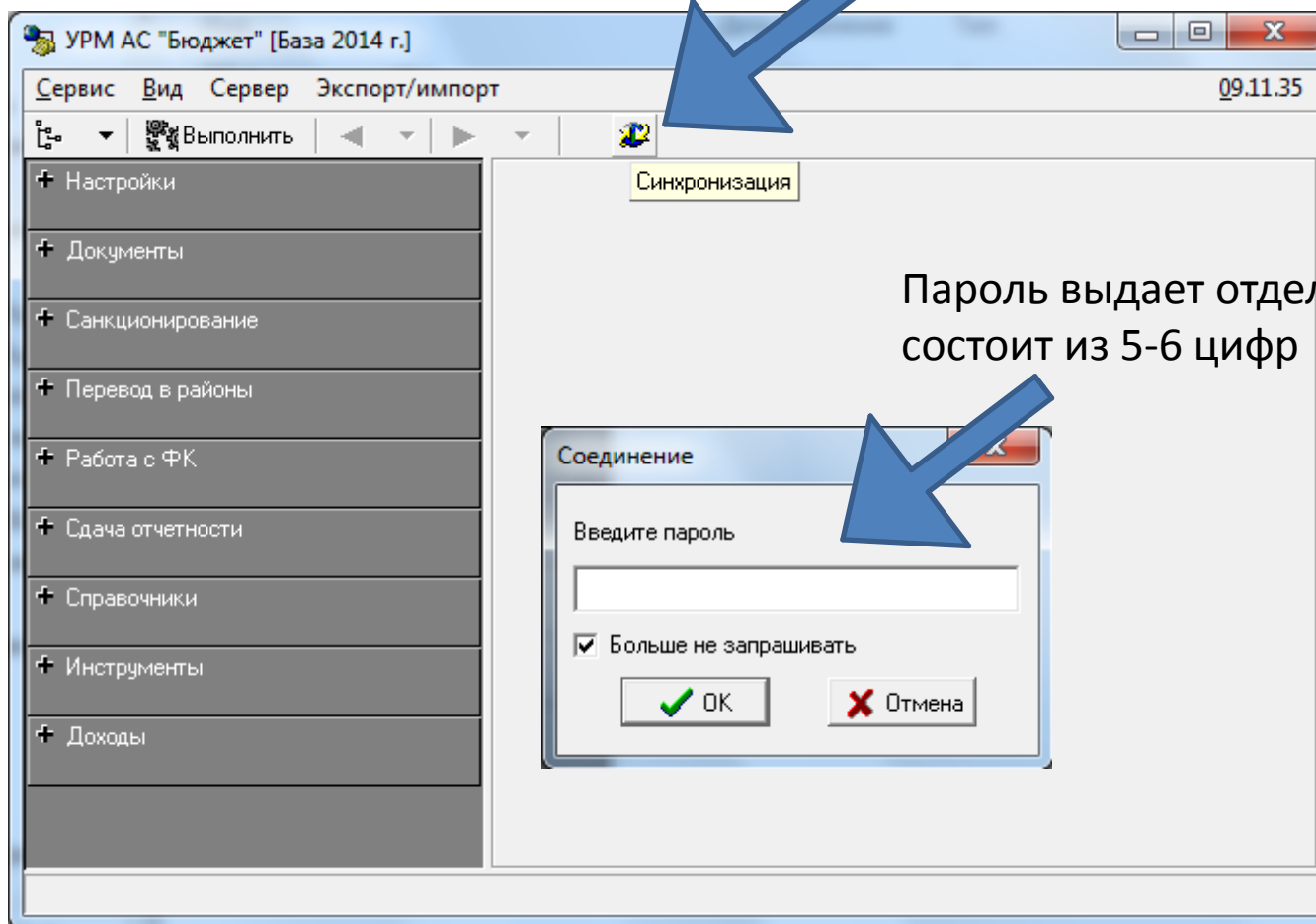

Жмем «Ок»

1

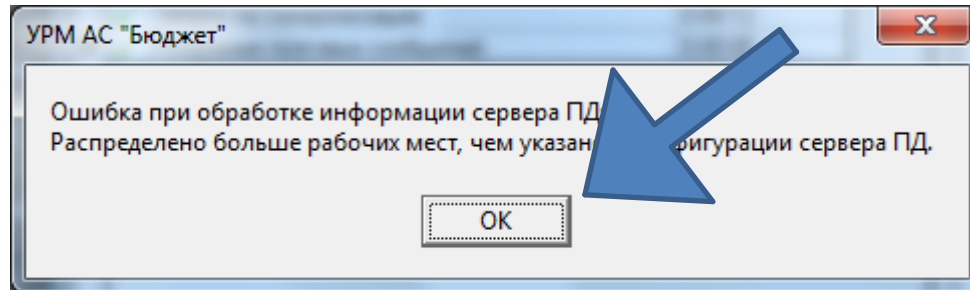

2

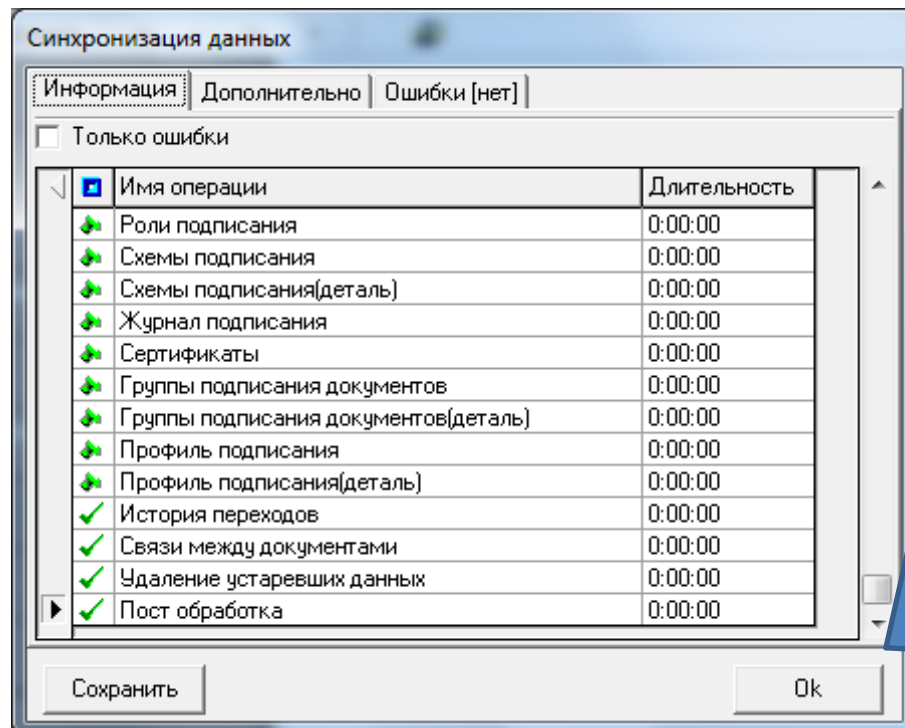

2. Этап. Если программа предложила сделать обновление, то соглашаемся

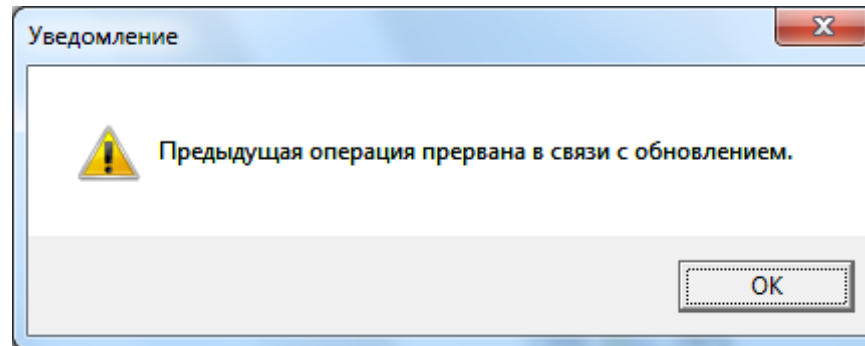

Ответить «Да»

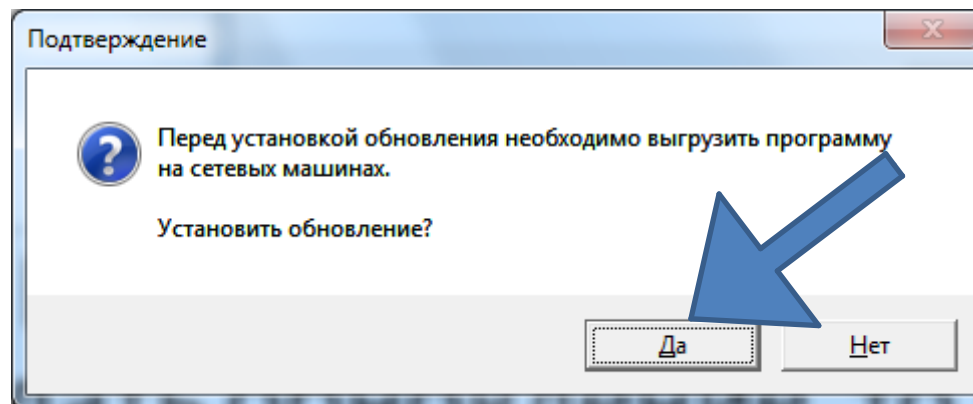

Завершение обновления

1

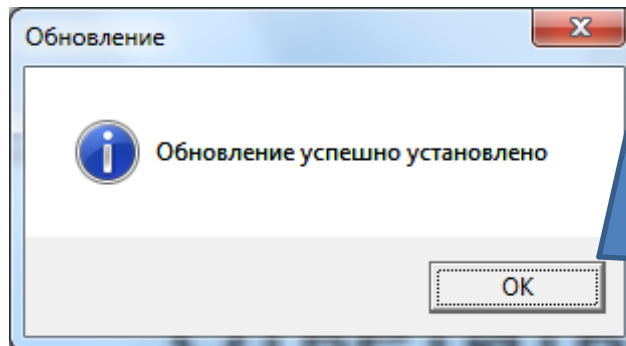

2

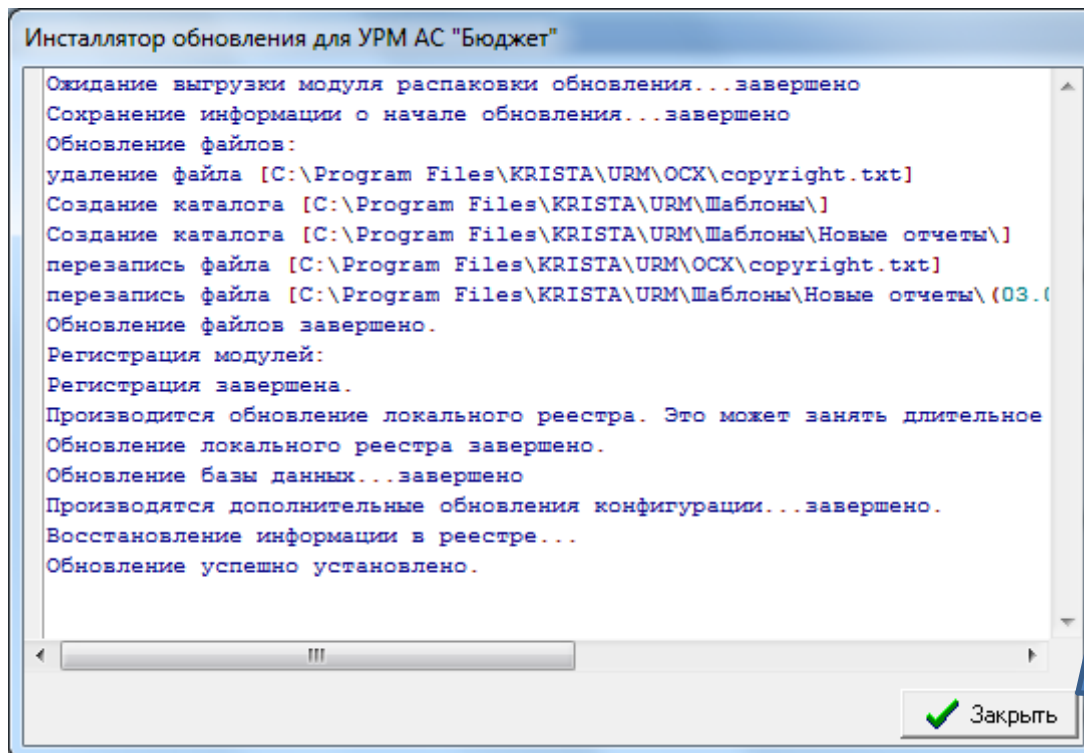

Если при синхронизации выходит сообщение «Требуется обновление...»

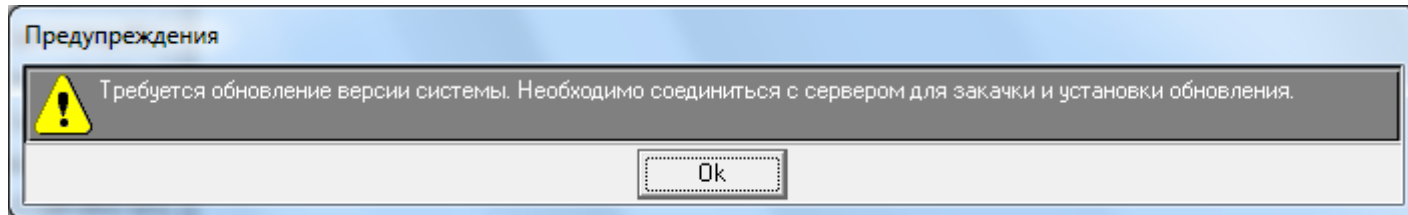

То необходимо проводить «Синхронизацию» (см. 1 этап) до тех пор, предупреждение «Требуется обновление..» не перестанет выходить.

3 этап. Загружаем платежное поручение

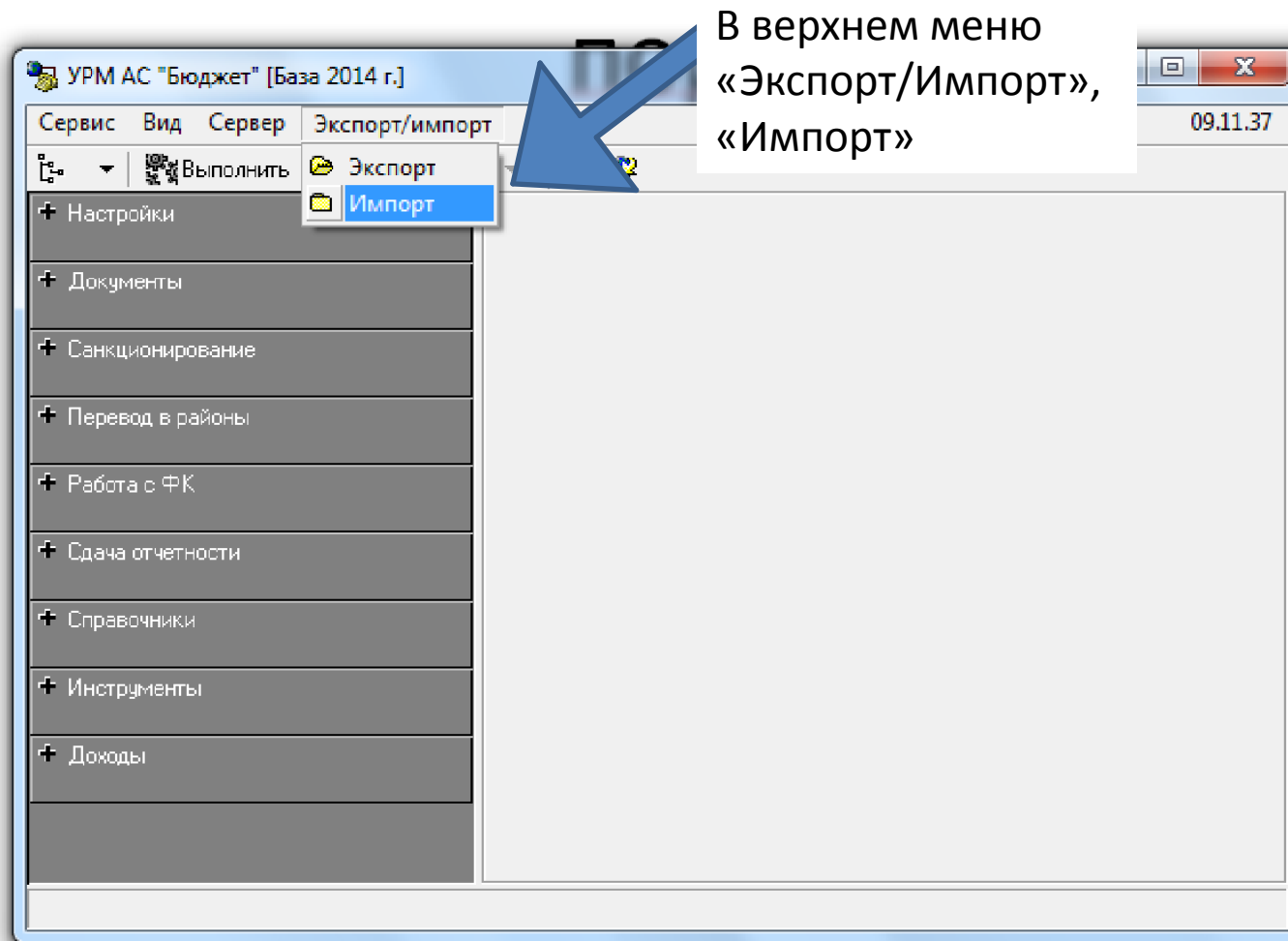

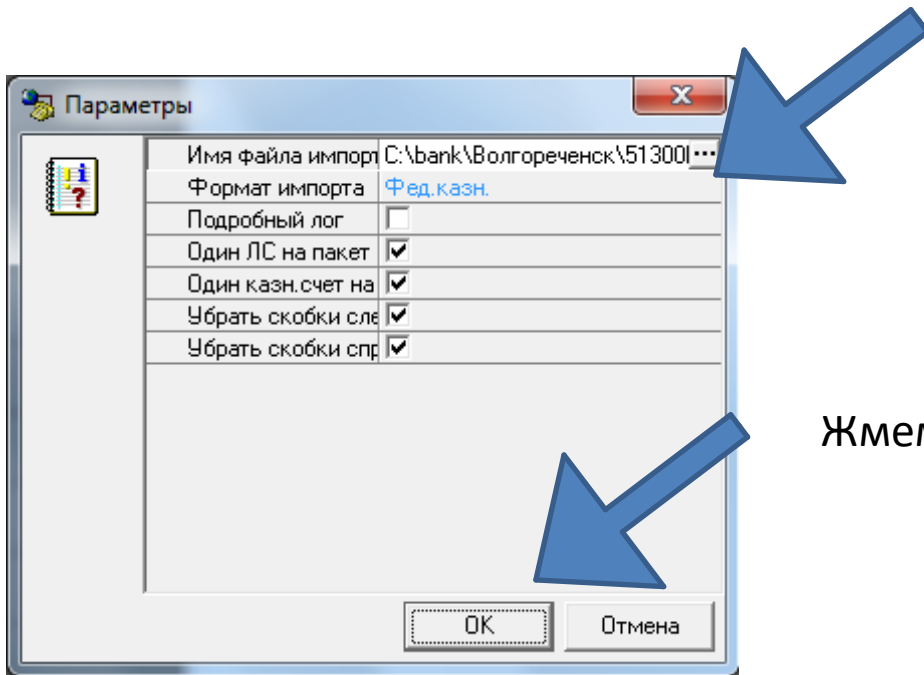

Выбираем файл по кнопке «три» точки

Жмем Ок

Уточните лицевой счет. Документ № 2362 сумма 6500

OK Отмена

Список Дерево

Уровень	Код	Наименование
-	000.00.000.0	Неуказанный лицевой счет
-	061.00.000.0	Департамент здравоохранения Костромской области
-	061.03.000.0	Департамент здравоохранения Костромской области
-	061.03.041.0	ОГБУЗ Боговаровская РБ
	061.03.041.4	ОГБУЗ Боговаровская РБ
	061.03.041.5	ОГБУЗ Боговаровская РБ
	061.03.041.6	ОГБУЗ Боговаровская РБ
	061.03.041.8	ОГБУЗ Боговаровская РБ

Код 061.03.041.5 F3 - поиск F4 - фильтрация F5 - обновить

Обязательно выбрать один из предлагаемых Лицевых счетов и жмем ОК

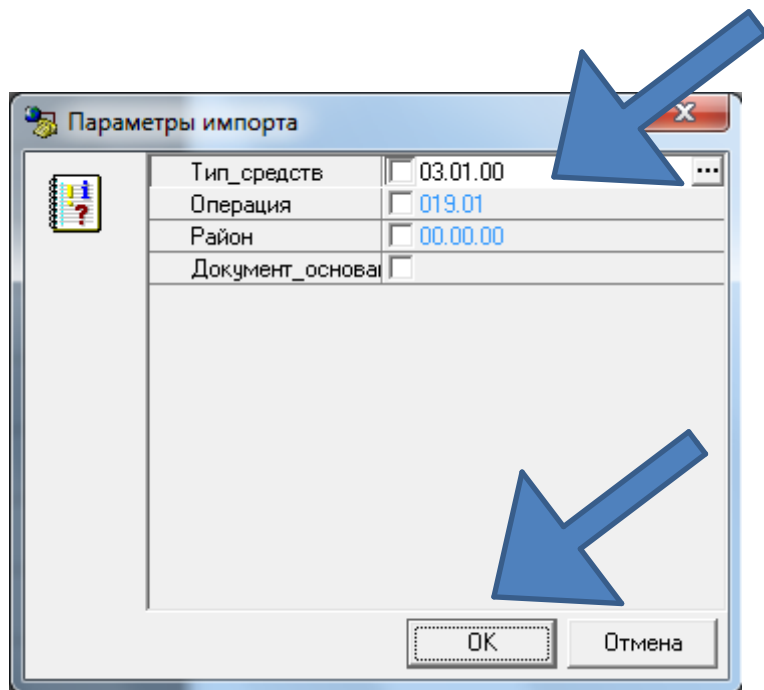

1. Заполнить «Тип средств»

2. Заполнить «Операция» одним из следующих значений:
«072.13» - если бюджетное учр-ие;
«019.01» - если казенное учр-ие;
«003.01» - если средства федеральные.

3. Если средства федеральные, то заполнить «Район»

В некоторых случаях программа просит уточнить организацию

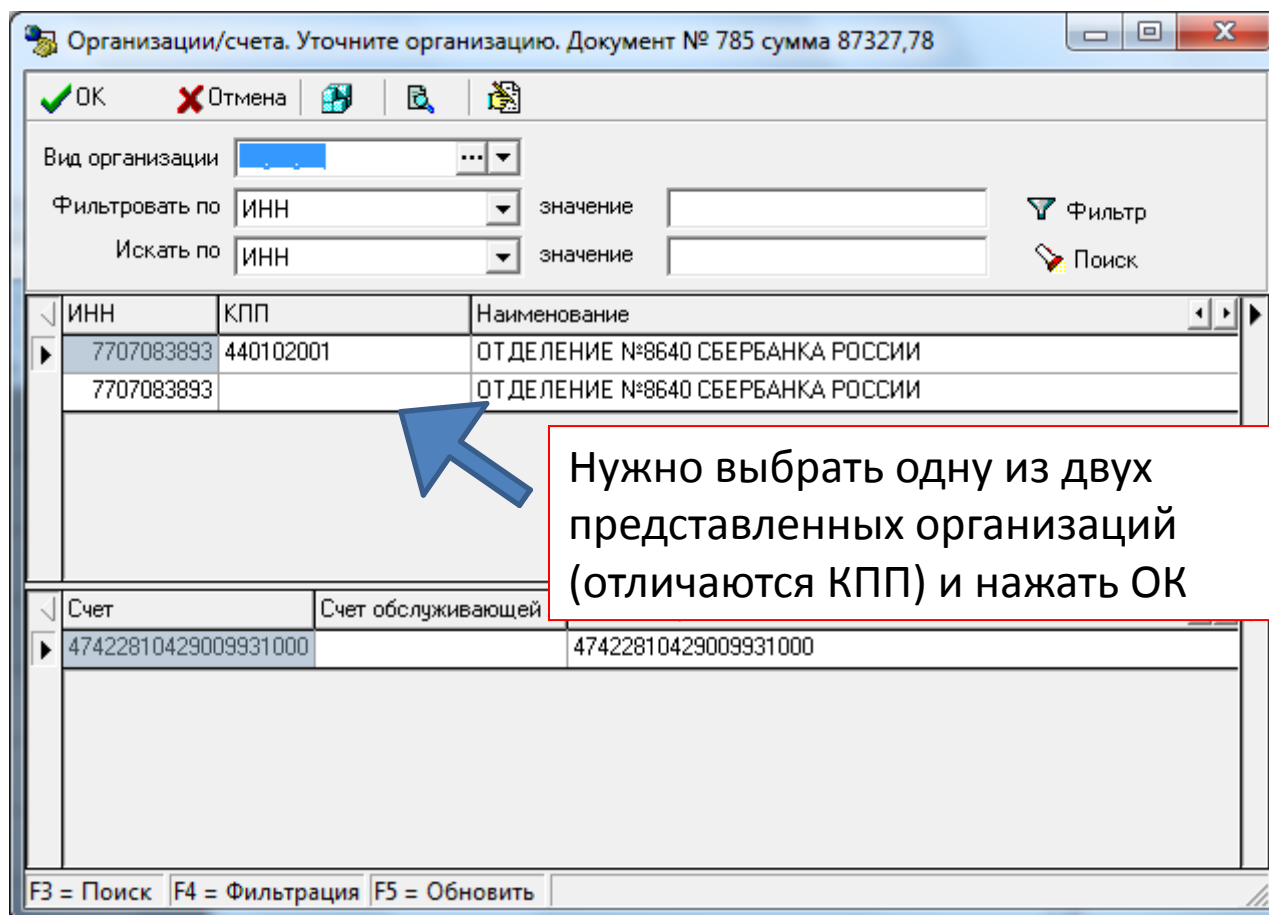

В некоторых случаях программа просит уточнить СубКОСГУ

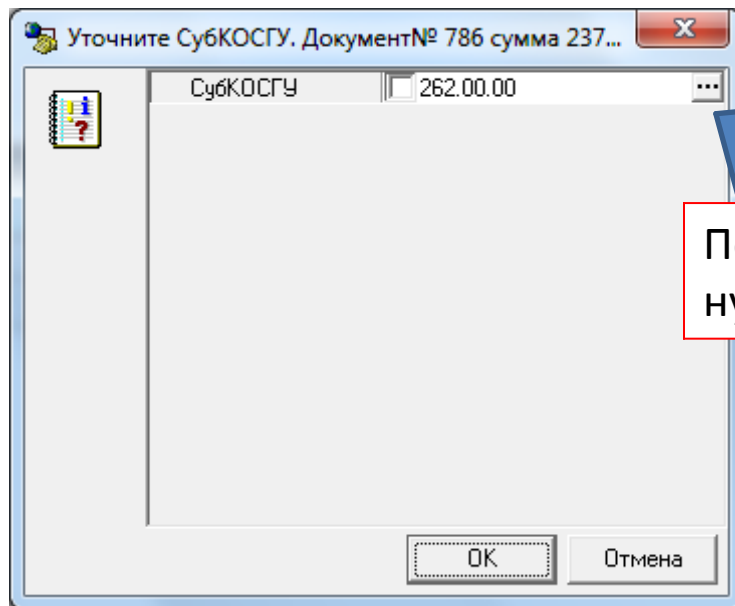

Поля «СубКОСГУ» нет в 1С. Ее нужно выбирать вручную

В некоторых случаях программа просит уточнить расчетный счет

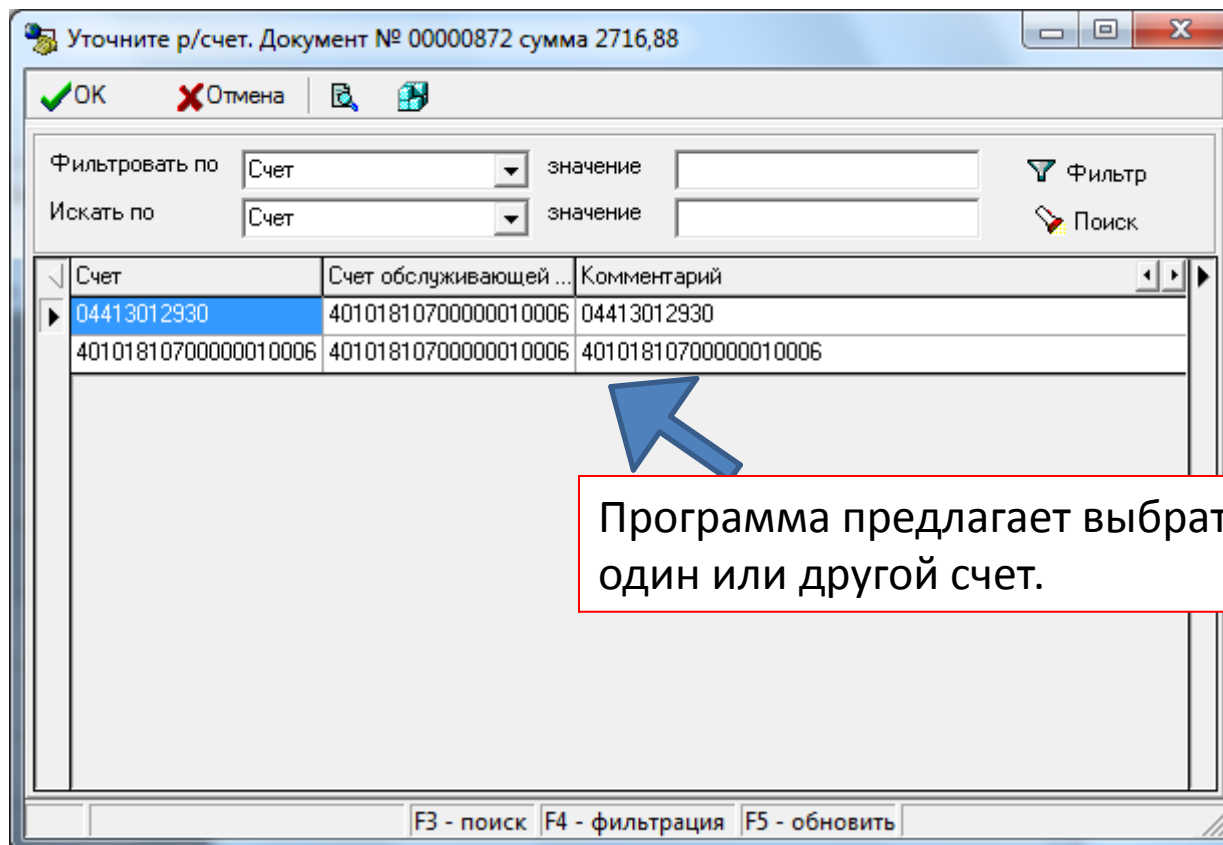

Программа сообщит Вам сколько загружено документов.

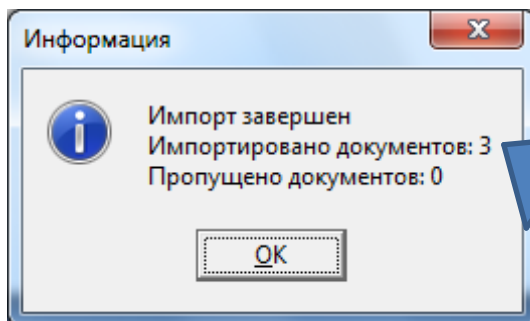

В одном файле было 3 платежки, они все и загрузились

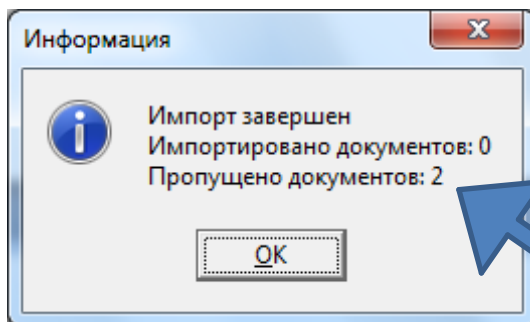

В одном файле было две платежки, но они по каким-то причина не загрузились

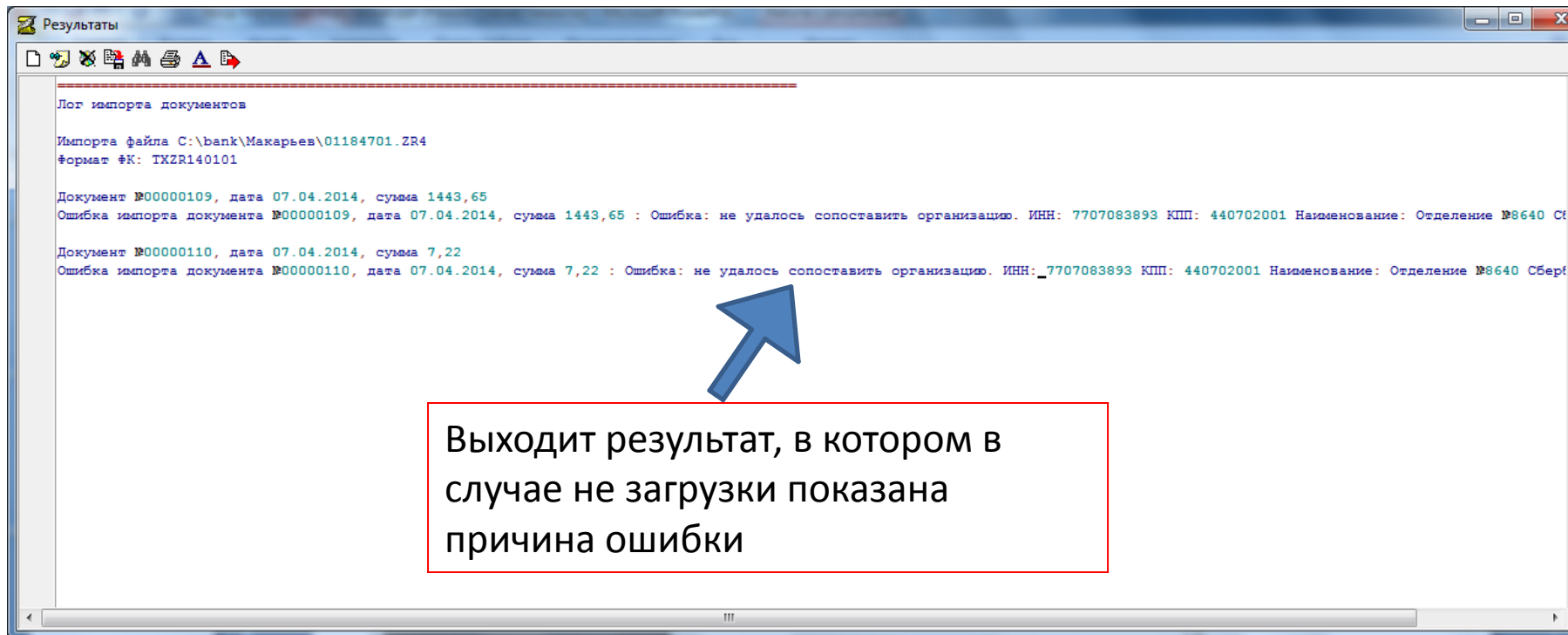

Распространенные причины:

1. В 1с не правильно настроена организация (не хватает КПП) – добавьте КПП в 1с
2. В УРМ не правильно настроена организация – необходимо направить письмо в управление казначейства с просьбой исправить организацию в справочнике
3. Организации или счета вообще нет в УРМ – письмо в управление казначейства

4. Этап. Проверка загруженной платежки

УРМ АС "Бюджет" [База 2014 г.] - Платежные поручения

Сервис Вид Сервер Экспорт/импорт 09.11.37

Выполнить Параметры Документ

Настройки

Документы

Платежные поручения

Расход по чекам

Приход от прочих

Возврат по объявлениям

Переброска между Л/С

Отчеты - казенные учреждения

Отчеты - Внебюджет

Отчеты - Средства во временном распоряжении

Отчеты - Федеральные средства

Отчеты по Субсидиям

Внутренние платежи

Санкционирование

Перевод в районы

Работа с ФК

Сдача отчетности

Справочки

Инструменты

Доходы

Р/С казначейств: Все

Даты:

Тип даты: Не ограничено

Не ограничено

Дата реестра

Дата принятия

Дата документа

Срок платежа

С: 01.01.2014

По: 30.10.2014

Сводная записка

Сумма

Номер документа: Содержит стр.

Документ

Номер реестра

Номер обязательств

УИН

Вид обязательств: не ограничено

Назначение

Номер заявки

Принятые

Не принятые

Принадлежность: не ограничено

Классификатор

Лицевой счет

Л/с ФК

КВР

ФКР

КЦСР

КВР

ЭКР

Суб КОСГУ

Направление

Источник финанси.

Тип финансиро.

Мероприятие

Тип документа о

Район учрежден.

Район контрагента

Район трансферта

Причина отклоне.

Тип средств бюд.

Источник внутре.

Операция

Код дохода

Вид организаци.

Источник образ.

Код субсидии

Код целевых сре.

Код бюджетного

Код расходного

Характер л/с

Распорядитель

Л/с ЛБС

Л/с БУ_АУ

Отдельные л/с

Стат.	Состояние	Плательщик	Лицевой счет плательщика	Л/с в ФК	№ Плуг.пор.
✓	Включен в реестр	ОГБУЗ Боговаровская РБ	061.03.041.6		20740
✓	Проведен	ОГБУЗ Боговаровская РБ	061.03.041.6		20741
✓	Проведен	ОГБУЗ Боговаровская РБ	061.03.041.6		20742
✓	Проведен	ОГБУЗ Боговаровская РБ	061.03.041.6		20759
✓	На рассмотрении ОКИБ УК	ОГБУЗ Боговаровская РБ	061.03.041.5		20779
✓	Проведен	ОГБУЗ Боговаровская РБ	061.03.041.6		20781
✓	Проведен	ОГБУЗ Боговаровская РБ	061.03.041.6		20780
✓	Проведен	ОГБУЗ Боговаровская РБ	061.03.041.6		20782
✓	Проведен	ОГБУЗ Боговаровская РБ	061.03.041.6		20783
✓	Проведен	ОГБУЗ Боговаровская РБ	061.03.041.6		20784
✗	Отклонен	ОГБУЗ Боговаровская РБ	061.03.041.6		1
✗	Отклонен	ОГБУЗ Боговаровская РБ	061.03.041.6		1031
✗	Отправлен	ОГБУЗ Боговаровская РБ	061.03.041.4		20791
✓	Отправлен	ОГБУЗ Боговаровская РБ	061.03.041.4		20792
✓	Отправлен	ОГБУЗ Боговаровская РБ	061.03.041.4		20793
✓	Проведен	ОГБУЗ Боговаровская РБ	061.03.041.4		20794
✓	Проведен	ОГБУЗ Боговаровская РБ	061.03.041.4		20795
✓	Отправлен	ОГБУЗ Боговаровская РБ	061.03.041.6		20796
✓	Отправлен	ОГБУЗ Боговаровская РБ	061.03.041.6		20797
✓	Отправлен	ОГБУЗ Боговаровская РБ	061.03.041.6		20798
✓	Отправлен	ОГБУЗ Боговаровская РБ	061.03.041.6		20799
✗	Ввод учреждением	ОГБУЗ Боговаровская РБ	061.03.041.5		20800
					20801
					20804
					20828
					20808
					20809
					20811
					20812
					20813
					20814
					20815
					20816
					20817
✓	Проведен	ОГБУЗ Боговаровская РБ	061.03.041.6		20818
✓	Проведен	ОГБУЗ Боговаровская РБ	061.03.041.6		20819
✓	Проведен	ОГБУЗ Боговаровская РБ	061.03.041.6		20820
✓	Проведен	ОГБУЗ Боговаровская РБ	061.03.041.6		20821
✓	На рассмотрении ОКИБ УК	ОГБУЗ Боговаровская РБ	061.03.041.6		20822
✓	Проведен	ОГБУЗ Боговаровская РБ	061.03.041.6		20823
✓	Проведен	ОГБУЗ Боговаровская РБ	061.03.041.6		20824
✓	Проведен	ОГБУЗ Боговаровская РБ	061.03.041.6		20825
✓	Проведен	ОГБУЗ Боговаровская РБ	061.03.041.6		20826
✓	Проведен	ОГБУЗ Боговаровская РБ	061.03.041.6		20829
✓	На рассмотрении ОКИБ УК	ОГБУЗ Боговаровская РБ	061.03.041.6		20829
✓	На рассмотрении ОКИБ УК	ОГБУЗ Боговаровская РБ	061.03.041.6		20830
✓	На рассмотрении ОКИБ УК	ОГБУЗ Боговаровская РБ	061.03.041.4		20810
✗	Ввод учреждением	ОГБУЗ Боговаровская РБ	061.03.041.5		2362

Число записей: 1091 Выделено: 0

EN 15:09

Вновь загруженную п/п можно отличить по Состоянию «Ввод учреждением»

Проверяем на печатный вид

По кнопке Документ формируется п/п. Все поля должны быть идентичны бумажной п/п, полученной из 1с

УРМ АС "Бюджет" [13.10.2014 г.] - Платежные поручения

Сервис Вид Сервер Экспорт/импорт 09.11.37

Выполнить Параметры Документ

Настройки
Документы
Платежные поручения

Р/С казначейств
- Даты:
- Тип даты
- Не ограничиват
Дата реестра
Дата принятия
Дата документ

Платежное поручение

Печатать Просмотр Шаблон Закрывать

В C D E F G H I J K L M N O P Q R S T U V W X Y Z

0401060

Списано со сч. плат.

ПЛАТЕЖНОЕ ПОРУЧЕНИЕ № 2362 27.10.2014

Дата Вид платежа

тысяч пять-сот рублей

КПП 442001001 Сумма 6500=

ансов Костромской области (ОГБУЗ
лс 061.03.041.5)

Сч. № 40601810334693000001

БИК 043469001

Сч. № 301018103000000000743

БИК 043469743

Сч. № 40802810901055003989

ИИН 443100431348 КПП

ИП Мокров Сергей Александрович

Вид оп. 01 Срок плат. Очер. плат. 5

Наз. пл. Рез. поле

Код

Получатель

061 0901 0000000 000 226-2925.00, 0902 0000000 000 226-2925.00, 0903 0000000 000 226-325.00, 0904 0000000 000 226-325.00, 061.03.041.5, 600100 Оплата за обслуж.програм. обеспечения за сен. 2014г. по дог.№1/01/13/226 от 01.01.13г. по сч.533 от 30.09.14 сумма 6 500,00, без НДС

Назначение платежа

Подписи Отметки банка

Платежное поручение

Плат. пор.

20740
20741
20742
20759
20779
20781
20780
20782
20783
20784
1
1031
20791
20792
20793
20794
20795
20796
20797
20798
20799
20800
20801
20804
20828
20808
20809
20811
20812
20813
20814
20815
20816
20817
20818
20819
20820
20821
20822
20823
20824
20825
20826
20829
20829
20830
20810
2362

Принятые
Не принятые

Принадлежность не огранич

- Классификатор

Лицевой счет
Л/с ФК
КВСР
ФКР
КЦСР
КВР
ЭКР
Суб КОСГУ
Направление
Источник финан
Тип финансиров
Мероприятие
Тип документа о
Район учрежден
Район контраген
Район трансфер
Причина отклоне
Тип средств бюд
Источник внутре
Операция
Код дохода
Вид организации
Источник образ
Код субсидии
Код целевых сре
Код бюджетного
Код расходного

- Характер л/с

Распорядитель
Л/с ПБС
Л/с БУ, АУ
Отдельные л/с

Число записей 1091 Выделено 0

15:11

Пример выполненного контроля

Предварительный контроль <Контроль п/п на наличие средств на д/с по росписи(квартальная) по Субсидиям>

Принять Отменить Шаблон Отчет Все остатки Введенные Отклоненные

Лицевой Счет	КФСР	КВСР	КЦСР	КВР	КЭСР	Суб КЭСР	Мероп...	Тип Средства	Код субсидии	Начальн. остаток	Проверяемая сумма	Конечный остаток	Количество документов
061.03.041.4	0000	000	00000000	000	000	000.00.00	00.00.00	10.02.01		1 540,00	0,00	1 540,00	1
061.03.041.4	0000	000	00000000	000	000	000.00.00	00.00.00	10.02.03		342 622,16	0,00	342 622,16	1
061.03.041.4	0000	000	00000000	000	000	000.00.00	00.00.00	10.02.03		5 439 300,00	0,00	5 439 300,00	4
061.03.041.4	0000	000	00000000	000	000	000.00.00	00.00.00	10.02.04		1 904,54	0,00	1 904,54	1
061.03.041.4	0000	000	00000000	000	000	000.00.00	00.00.00	10.02.04		466 000,00	0,00	466 000,00	1
061.03.041.4	0000	061	00000000	000	211	211.00.00	00.00.00	10.02.03		384 666,27	0,00	384 666,27	58
061.03.041.4	0000	061	00000000	000	211	211.00.00	00.00.00	10.02.04		182 180,86	0,00	182 180,86	25
061.03.041.4	0000	061	00000000	000	212	212.00.00	00.00.00	10.02.03		4 100,00	0,00	4 100,00	5
061.03.041.4	0000	061	00000000	000	213	213.00.00	00.00.00	10.02.03		148 546,74	0,00	148 546,74	44
061.03.041.4	0000	061	00000000	000	213	213.00.00	00.00.00	10.02.04		55 356,52	0,00	55 356,52	23
061.03.041.4	0000	061	00000000	000	221	221.00.00	00.00.00	10.02.03		27 621,79	0,00	27 621,79	16
061.03.041.4	0000	061	00000000	000	222	222.00.00	00.00.00	10.02.03		30 695,90	0,00	30 695,90	16
061.03.041.4	0000	061	00000000	000	223	223.20.00	00.00.00	10.02.03		11 000,00	0,00	11 000,00	1
061.03.041.4	0000	061	00000000	000	223	223.30.00	00.00.00	10.02.03		14 700,00	0,00	14 700,00	1
061.03.041.4	0000	061	00000000	000	225	225.00.00	00.00.00	10.02.03		18 056,00	0,00	18 056,00	18
061.03.041.4	0000	061	00000000	000	226	226.00.00	00.00.00	10.02.03		22 120,73	0,00	22 120,73	105
061.03.041.4	0000	061	00000000	000	226	226.00.00	00.00.00	10.02.04		38 904,54	0,00	38 904,54	2
061.03.041.4	0000	061	00000000	000	290	290.20.00	00.00.00	10.02.03		79 509,04	0,00	79 509,04	72
061.03.041.4	0000	061	00000000	000	310	310.10.00	00.00.00	10.02.03		6 076,00	0,00	6 076,00	10
061.03.041.4	0000	061	00000000	000	310	310.10.00	00.00.00	10.02.04		36 450,00	0,00	36 450,00	2
061.03.041.4	0000	061	00000000	000	340	340.10.00	00.00.00	10.02.03		727 527,86	9 632,87	717 894,99	122
061.03.041.4	0000	061	00000000	000	340	340.10.00	00.00.00	10.02.04		39 191,55	0,00	39 191,55	8
061.03.041.4	0000	061	00000000	000	340	340.20.00	00.00.00	10.02.03		0,00	0,00	0,00	2
061.03.041.4	0000	061	00000000	000	340	340.30.00	00.00.00	10.02.03		46 564,91	0,00	46 564,91	23
061.03.041.4	0000	061	00000000	000	340	340.40.00	00.00.00	10.02.01		1 540,00	0,00	1 540,00	1
061.03.041.4	0000	061	00000000	000	340	340.40.00	00.00.00	10.02.03		129 395,59	0,00	129 395,59	41
061.03.041.4	0000	061	00000000	000	340	340.40.00	00.00.00	10.02.04		18 100,00	0,00	18 100,00	1
061.03.041.4	0000	061	00000000	000	340	340.50.00	00.00.00	10.02.03		0,00	0,00	0,00	2

8 273 671,00 9 632,87 8 264 038,13 606

Цисло записе |28 Выделенс |--- |061.03.041.4

Наличие зеленого шарика говорит о том, что средства по представленной классификации есть

5. Этап. Отредактировать

УРМ АС "Бюджет" [База 2014 г.] - Платежные поручения

Сервис Вид Сервер Экспорт/импорт 09.11.37

Выполнить Параметры Документ

Настройки
Документы
Платежные поручения
Расход по чекам
Приход от прочих
Возврат по объявлениям
Переброска между Л/С
Отчеты - казенные учреждения
Отчеты - Внебюджет
Отчеты - Средства распоряжении
Отчеты - Федеральные
Отчеты по Субсидиям
Внутренние платежи

Р/С казначейств: Все

Даты:
- Тип даты: Не ограничивать
Не ограничивать
Дата реестра
Дата принятия
Дата документ
Срок платежа
С: 01.01.2014
По: 30.10.2014
Сводная заявка
Сумма
- Номер документа: Содержит стр

Документ
Номер реестра
Номер обязательств
УИН

Пл. поручение № 1
Связи: Документ связан с другим
Статус:
Состояние: Ввод учреждением
Плательщик: ОГБУЗ Боговаровская РБ

Автозаполнение классификации по лицевому счету

Классификация									
* КВСР	* ФКР	* КЦСР	* КВР	* ЭКР	* Суб КОСГУ	* Направление	* Код дохода	* Исто...	
061	00.00	000.0000	0.0.0	3.4.0	340.10.00	000	X	X	X

КВСР
ФКР
КЦСР
КВР

Число записей: 1 Выделено: 0

Платежное поручение состоит из двух таблиц: «Заголовок» и «Детализация».
Переход по кнопке «Детализация» / «Заголовок»

УРМ АС "Бюджет" [База 2014 г.] - Платежные поручения

Сервис Вид Сервер Экспорт/импорт 09.11.37

Выполнить Параметры Документ

Настройки

Документы

- Платежные поручения
- Расход по чекам
- Приход от прочих
- Возврат по объявлениям
- Переброска между Л/С
- Отчеты - казенные учреждения
- Отчёты - Внебюджет
- Отчёты - Средства во временном распоряжении
- Отчеты-Федеральные средства
- Отчеты по Субсидиям
- Внутренние платежи
- Санкционирование
- Перевод в районы
- Работа с ФК
- Сдача отчетности

Р/С казначейств: Все

Даты:

- Не ограничиват
- Дата реестра
- Дата принятия
- Дата документ
- Срок платежа
- С 01.01.2014
- По 30.10.2014
- Сводная заявка

Сумма

Номер докумен: Содержит стр

- Документ
- Номер реестра
- Номер обязатель
- УИН
- Вид обязательств: не ограничива
- Назначение
- Номер заявки

Пл. поручение № 1

- Связи: Документ связан с дру
- Состояние: Ввод учреждением
- Плательщик: ОГБУЗ Боговаровская РБ
- Лицевой счет: 061.03.041.4

Автозаполнение классификации по лицевому счету

Код цели	Код целевых средств	№ бюдж. обязат-ва	Код субсидии	Результат бюджетного контроля

Число записей: 1 Выделено: 0

Тип документа Район учрежден Район контрагент

В некоторых случаях необходимо заполнить «№ бюджетного обязательства»,
В других случаях нужно заполнить «Код субсидии»,



УРМ АС "Бюджет" [База 2014 г.] - Платежные поручения

Сервис Вид Сервер Экспорт/импорт 09.11.37

Выполнить Параметры Документ

Настройки

- Документы
- Платежные поручения
- Расход по чекам
- Приход от прочих
- Возврат по объявлениям
- Переборка между Л/С
- Отчеты - казенные учреждения
- Отчеты - Внебюджет
- Отчеты - Средства во вл распоряжении
- Отчеты - Федеральные о
- Отчеты по Субсидиям
- Внутренние платежи
- Санкционирование
- Перевод в районы
- Работа с ФК
- Сдача отчетности
- Справочники
- Инструменты
- Доходы

Р/С казначейств: Все

Даты:

- Тип даты: Не ограничив
- Не ограничивая
- Дата реестра
- Дата принятия
- Дата документ
- Срок платежа
- С: 01.01.2011
- По: 30.10.2011
- Сводная заявк:
- Сумма

Номер докумен: Содержит стр

- Документ
- Номер реестра
- Номер обязательств
- УИН

Сохранить изменения (Ctrl+S)

Отменить изменения

Просмотр записей

Состояние	Ввод учреждением
Плательщик	ОГБУЗ Боговаровская РБ
Лицевой счет	061.03.041.4

Автозаполнение классификации по лицевому счету

Код цели	Код целевых средств	№ бюдж. обязат-ва	Код субсидии	Результат бюджетного контроля
			061.10.0001	

Число записей: 1 Выделено: 0

EN 15:46

После любого изменения необходимо нажать на клавиатуре клавишу Enter. И сохранить изменения через «желтый» кристаллик

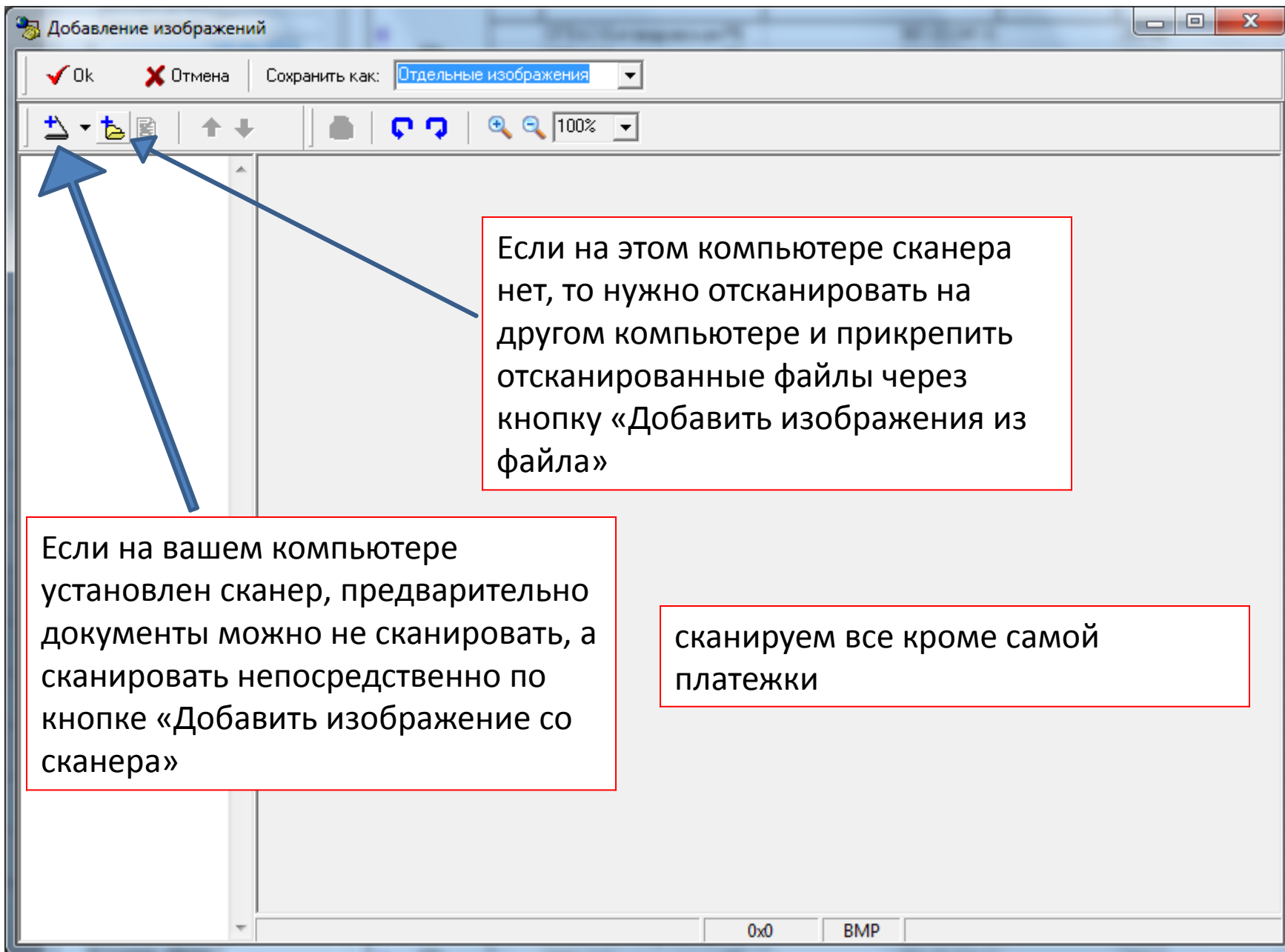

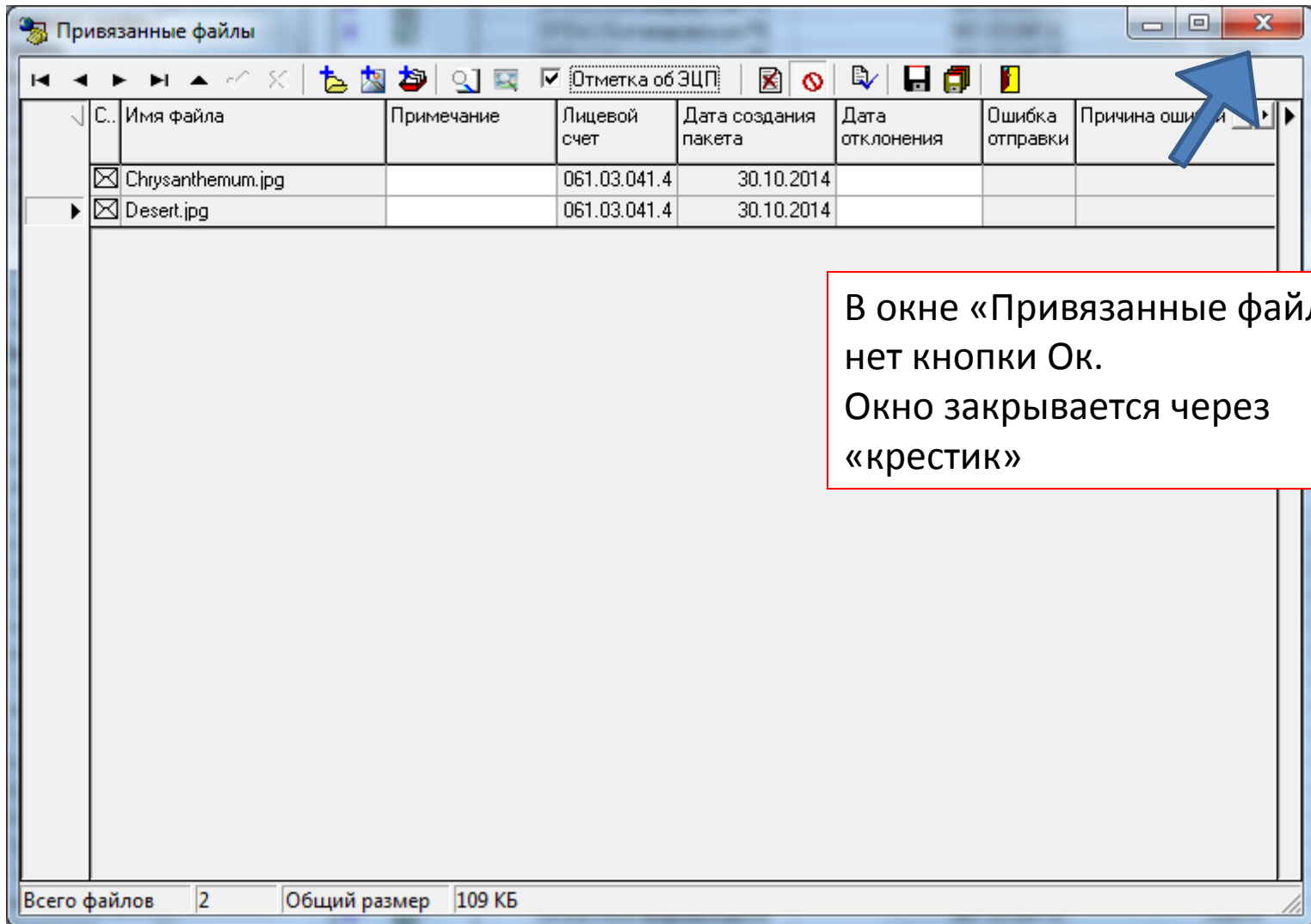

В окне «Привязанные файлы» нет кнопки Ок. Окно закрывается через «крестик»

7. Этап. Отправка

УРМ АС "Бюджет" [База 2014 г.] - Платежные поручения
Сервис Вид Сервер Экспорт/импорт 09.11.37

Выполнить Параметры Документ

Настройки

Документы

Платежные поручения

Расход по чекам

Приход от прочих

Возврат по объявлениям

Переброска между Л/С

Отчеты - казенные учреждения

Отчеты - Внебюджет

Отчеты - Средства во временном распоряжении

Отчеты - Федеральные средства

Отчеты по Субсидиям

Внутренние платежи

Санкционирование

Перевод в районы

Работа с ФК

Сдача отчетности

Справочники

Инструменты

Доходы

Р/С казначейств Все

Даты:

Тип даты Не ограничив

Не ограничивал

Дата реестра

Дата принятия

Дата документ

Срок платежа

С 01.01.2014

По 30.10.2014

Сводная заявка

Сумма

Номер докумен Содержит стр

Документ

Номер реестра

Номер обязательств

УИН

Вид обязательств не ограничив

Назначение

Номер заявки

Принятые

Не принятые

Принадлежность не ограничив

Классификатор

Лицевой счет

Л/с ФК

КВСР

ФКР

КЦСР

КВР

ЭКР

Суб КОСГУ

Направление

Источник финанс

Тип финансиров

Мероприятие

Тип документа о

Район учрежден

Район контрагент

Район трансферт

Причина отклоне

Тип средств бюд

Источник внутре

Операция

Код дохода

Вид организаци

Источник образ

Код субсидии

Код целевых сре

Код бюджетного

Код расходного

Характер л/с

Распорядитель

Л/с ПБС

Л/с БУ, АУ

Отдельные л/с

Состояние	Плательщик	Лицевой счет плательщика	Л/с в ФК	№ Плат. пор.	№ заявки
Включен в реес	ОГБУЗ Боговаровская РБ	061.03.041.6		20740	
Проведен	ОГБУЗ Боговаровская РБ	061.03.041.6		20741	
Проведен	ОГБУЗ Боговаровская РБ	061.03.041.6		20742	
Проведен	ОГБУЗ Боговаровская РБ	061.03.041.6		20759	
На рассмотрен	ОГБУЗ Боговаровская РБ	061.03.041.5		20779	
Проведен	ОГБУЗ Боговаровская РБ	061.03.041.6		20781	
Проведен	ОГБУЗ Боговаровская РБ	061.03.041.6		20780	
Проведен	ОГБУЗ Боговаровская РБ	061.03.041.6		20782	
Проведен	ОГБУЗ Боговаровская РБ	061.03.041.6		20783	
Проведен	ОГБУЗ Боговаровская РБ	061.03.041.6		20784	
Отклонен	ОГБУЗ Боговаровская РБ	061.03.041.6		1	
Отклонен	ОГБУЗ Боговаровская РБ	061.03.041.6		1031	
Отправлен	ОГБУЗ Боговаровская РБ	061.03.041.4		20791	
Отправлен	ОГБУЗ Боговаровская РБ	061.03.041.4		20792	
Отправлен	ОГБУЗ Боговаровская РБ	061.03.041.4		20793	
Проведен	ОГБУЗ Боговаровская РБ	061.03.041.4		20794	
Проведен	ОГБУЗ Боговаровская РБ	061.03.041.4		20795	
Отправлен	ОГБУЗ Боговаровская РБ	061.03.041.6		20796	
Проведен	ОГБУЗ Боговаровская РБ	061.03.041.6		20817	
Проведен	ОГБУЗ Боговаровская РБ	061.03.041.6		20818	
Проведен	ОГБУЗ Боговаровская РБ	061.03.041.6		20819	
Проведен	ОГБУЗ Боговаровская РБ	061.03.041.6		20820	
Проведен	ОГБУЗ Боговаровская РБ	061.03.041.6		20821	
На рассмотрен	ОГБУЗ Боговаровская РБ	061.03.041.6		20822	
Проведен	ОГБУЗ Боговаровская РБ	061.03.041.6		20823	
Проведен	ОГБУЗ Боговаровская РБ	061.03.041.6		20824	
Проведен	ОГБУЗ Боговаровская РБ	061.03.041.6		20825	
Проведен	ОГБУЗ Боговаровская РБ	061.03.041.6		20826	
На рассмотрен	ОГБУЗ Боговаровская РБ	061.03.041.4		20829	
На рассмотрен	ОГБУЗ Боговаровская РБ	061.03.041.6		20829	
На рассмотрен	ОГБУЗ Боговаровская РБ	061.03.041.6		20830	
На рассмотрен	ОГБУЗ Боговаровская РБ	061.03.041.4		20810	
Ввод учрежден	ОГБУЗ Боговаровская РБ	061.03.041.4		1	

Число записей 1064 Выделено 1

EN 15:49

Выделяем (зачерняем) новые платежные поручения.
Выделить можно: держать клавишу на клавиатуре CTRL (самая нижняя левая) и мышкой прощелкать нужные строчки

Р/С казначейств | Все

Даты:

- Не ограничивае
- Дата реестра
- Дата принятия
- Дата документа
- Срок платежа

Сводная заявка

Сумма

Номер документа

Классификатор

- Лицевой счет
- Л/с ФК
- КВРС
- ФКР
- КЦСР
- КВР
- ЭКР
- Суб КОСГУ
- Направление
- Источник финанс
- Тип финансиров
- Мероприятие
- Тип документа о
- Район учрежден
- Район контрагент
- Район трансферт
- Причина отклоне
- Тип средств бюд
- Источник внутре
- Операция
- Код дохода
- Вид организаци
- Источник образс
- Код субсидии
- Код целевых сре
- Код бюджетного
- Код расходного

Характер л/с

- Распорядитель
- Л/с ПБС
- Л/с БУ, АУ
- Отдельные л/с

Отправляются кнопкой «Отослать выделенные документы»

Состояние	Плательщик	Лицевой счет плательщика	Л/с в ФК	№ Плат.пор.	№ заявки
Включен в реес	ОГБУЗ Боговаровская РБ	061.03.041.6		20740	
Проведен	ОГБУЗ Боговаровская РБ	061.03.041.6		20741	
Проведен	ОГБУЗ Боговаровская РБ	061.03.041.6		20742	
		041.6		20759	
		041.5		20779	
		041.6		20781	
		041.6		20780	
		041.6		20782	
		041.6		20783	
		041.6		20784	
		041.6		1	
		041.6		1031	
Отправлен	ОГБУЗ Боговаровская РБ	061.03.041.4		20791	
Отправлен	ОГБУЗ Боговаровская РБ	061.03.041.4		20792	
Отправлен	ОГБУЗ Боговаровская РБ	061.03.041.4		20793	
Проведен	ОГБУЗ Боговаровская РБ	061.03.041.4		20794	
Проведен	ОГБУЗ Боговаровская РБ	061.03.041.4		20795	
Отправлен	ОГБУЗ Боговаровская РБ	061.03.041.6		20796	
Отправлен	ОГБУЗ Боговаровская РБ	061.03.041.6		20797	
Отправлен	ОГБУЗ Боговаровская РБ	061.03.041.6		20798	
Отправлен	ОГБУЗ Боговаровская РБ	061.03.041.6		20799	
Проведен	ОГБУЗ Боговаровская РБ	061.03.041.6		20800	
Отправлен	ОГБУЗ Боговаровская РБ	061.03.041.6		20801	
Проведен	ОГБУЗ Боговаровская РБ	061.03.041.6		20804	
Проведен	ОГБУЗ Боговаровская РБ	061.03.041.6		20828	
Проведен	ОГБУЗ Боговаровская РБ	061.03.041.4		20808	
Проведен	ОГБУЗ Боговаровская РБ	061.03.041.4		20809	
Проведен	ОГБУЗ Боговаровская РБ	061.03.041.4		20811	
Проведен	ОГБУЗ Боговаровская РБ	061.03.041.4		20812	
Проведен	ОГБУЗ Боговаровская РБ	061.03.041.6		20813	
Проведен	ОГБУЗ Боговаровская РБ	061.03.041.6		20814	
Проведен	ОГБУЗ Боговаровская РБ	061.03.041.6		20815	
Проведен	ОГБУЗ Боговаровская РБ	061.03.041.6		20816	
Проведен	ОГБУЗ Боговаровская РБ	061.03.041.6		20817	
Проведен	ОГБУЗ Боговаровская РБ	061.03.041.6		20818	
Проведен	ОГБУЗ Боговаровская РБ	061.03.041.6		20819	
Проведен	ОГБУЗ Боговаровская РБ	061.03.041.6		20820	
Проведен	ОГБУЗ Боговаровская РБ	061.03.041.6		20821	
На рассмотрен	ОГБУЗ Боговаровская РБ	061.03.041.6		20822	
Проведен	ОГБУЗ Боговаровская РБ	061.03.041.6		20823	
Проведен	ОГБУЗ Боговаровская РБ	061.03.041.6		20824	
Проведен	ОГБУЗ Боговаровская РБ	061.03.041.6		20825	
Проведен	ОГБУЗ Боговаровская РБ	061.03.041.6		20826	
На рассмотрен	ОГБУЗ Боговаровская РБ	061.03.041.4		20829	
На рассмотрен	ОГБУЗ Боговаровская РБ	061.03.041.4		20829	
На рассмотрен	ОГБУЗ Боговаровская РБ	061.03.041.6		20830	
На рассмотрен	ОГБУЗ Боговаровская РБ	061.03.041.4		20810	
Ввод учрежден	ОГБУЗ Боговаровская РБ	061.03.041.4		1	

7. Выполнение отчетов

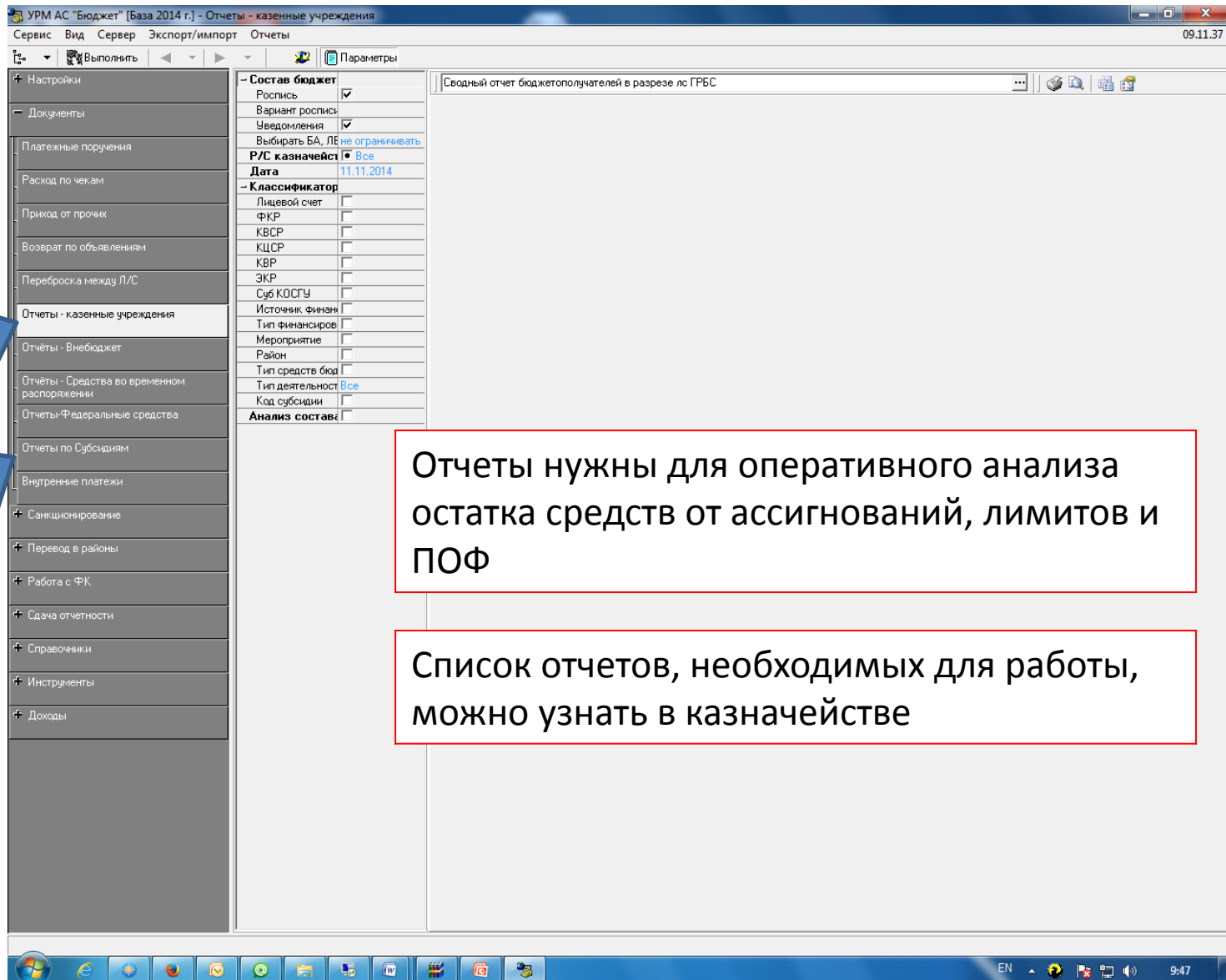

The screenshot displays the 'URM AC "Бюджет" [База 2014 г.] - Отчеты - казенные учреждения' window. The interface includes a menu bar (Сервис, Вид, Сервер, Экспорт/импорт, Отчеты), a toolbar with 'Выполнить' and 'Параметры' buttons, and a main workspace. On the left, a sidebar lists various report categories, with 'Отчеты - казенные учреждения' selected. Two blue arrows point to this category and its sub-item 'Отчеты - Федеральные средства'. The main workspace shows a 'Параметры' (Parameters) section with a list of checkboxes for report options, such as 'Роспись', 'Вариант росписи', 'Уведомления', 'Выборить БА, ЛЕ не ограничивать', 'Р/С казначейств' (set to 'Все'), 'Дата' (11.11.2014), and 'Классификатор' (with sub-items like 'Лицевой счет', 'ФКР', 'КВСР', etc.). The main workspace also displays the title of the report: 'Сводный отчет бюджетополучателей в разрезе лс ГРБС'.

Отчеты нужны для оперативного анализа остатка средств от ассигнований, лимитов и ПОФ

Список отчетов, необходимых для работы, можно узнать в казначействе

УРМ АС "Бюджет" [База 2014 г.] - Отчеты - казенные учреждения

Сервис Вид Сервер Экспорт/импорт Отчеты 09.11.37

Выполнить Параметры

3

Должностные поручения

Расход по чекам

Приход от прочих

Возврат по объявлениям

Переброска между Л/С

Отчеты - казенные учреждения

Отчеты - Внебюджет

Отчеты - Средства во временном распоряжении

Отчеты - Федеральные средства

Отчеты по Субсидиям

Внутренние платежи

Санкционирование

Перевод в районы

Работа с ФК

Сдача отчетности

Справочники

Инструменты

Доходы

2

Состав бюджет

Роспись

Вариант росписи 10 - Основной вариант

Уведомления

Выбирать БА, ЛЕ не ограничивать

Р/С казначейств Все

Дата 11.11.2014

Классификатор

Лицевой счет

КВСР

ФКР

КЦСР

КВР

ЭКР

Суб КОСГУ

Источник финанс

Тип финансиров

Мероприятие

Район

Тип средств бюд

Тип деятельности Все

Код субсидии

Анализ состава

Сводный отчет бюджетополучателей в разрезе лс ГРБС

Сводный отчет бюджетополучателей в разрезе лицевых счетов на 11.11.2014

Лицевой счет	Бюджетная классификация							Уточненные ассигнования (годовые)	Уточненный лимит (годовые)	ПОФ (нарастающий итог на текущий квартал)	ПОФ (нарастающий итог по текущий месяц)	
	КФСР	КВСР	КЦСР	КВР	КОСГУ	КОСГУ	Тип средств					Тип фин-ния
1	2	3	4	5	6	7	8	9	10	11	12	13
Департамент финансов Костромской области												
<i>Департамент финансов Костромской области</i>												
825.01.000.0	0203	825	4015118	530	251	000.00.00	02.03.65	0.00	0.00	0.00	0.00	0.00
Итого по организации									0,00	0,00	0,00	0,00
<i>Департамент финансов Костромской области</i>												
825.01.001.1	0106	825	0120011	121	211	211.00.00	03.01.00	0.00	53 619 400,00	53 619 400,00	53 619 400,00	53 516 700,00
825.01.001.1	0106	825	0120011	121	213	213.00.00	03.01.00	0.00	16 193 000,00	16 193 000,00	16 193 000,00	16 193 000,00
Итого по организации									0,00	0,00	0,00	0,00
Итого по организации												
									95 035 800,00	95 035 800,00	95 035 800,00	87 173 800,00
<i>Департамент финансов Костромской области</i>												
825.01.001.2	0105	825	4015120	530	251	251.00.00	01.03.70	0.00	0,00	0,00	0,00	0,00
825.01.001.2	0203	825	4015118	530	251	251.00.00	01.03.65	0.00	9 914 200,00	9 914 200,00	9 914 200,00	9 914 200,00
825.01.001.2	0501	825	4029601	521	251	251.00.00	03.01.00	0.00	0,00	0,00	0,00	0,00
825.01.001.2	0501	825	4029603	522	251	251.00.00	03.01.00	0.00	238 791 400,00	238 791 400,00	238 791 400,00	238 791 400,00
825.01.001.2	0501	825	4029605	522	251	251.00.00	03.01.00	0.00	0,00	0,00	0,00	0,00
825.01.001.2	0501	825	4039501	521	251	251.00.00	03.02.05	0.00	0,00	0,00	0,00	0,00
825.01.001.2	0501	825	4039503	522	251	251.00.00	03.02.03	0.00	409 999 000,00	409 999 000,00	409 999 000,00	409 999 000,00
825.01.001.2	0501	825	4039505	522	251	251.00.00	03.02.04	0.00	27 372 900,00	0,00	0,00	0,00
825.01.001.2	1401	825	4027001	511	251	251.00.00	03.01.00	0.00	170 920 000,00	170 920 000,00	170 920 000,00	133 560 400,00
825.01.001.2	1401	825	4027002	511	251	251.00.00	03.01.00	0.00	678 332 000,00	678 332 000,00	678 332 000,00	678 332 000,00

Отчет выполняется в 3 этапа:

1. Выбрать нужный отчет
2. В параметрах указать дату, на которую нужно сформировать отчет
3. Нажать кнопку «Выполнить»

Сводн. кв.

1

2

3

8. Печать Пакетов УРМ

УРМ АС "Бюджет" [База 2014 г.] - Пакеты данных

Сервис Вид Сервер Экспорт/импорт 09.11.37

Выполнить Параметры

Настройки

- Документы
- Платежные поручения
- Расход по чекам
- Приход от прочих
- Возврат по объявлениям
- Переброска между Л/С
- Отчёты - казенные учреждения
- Отчёты - Внебюджет
- Отчёты - Средства во временном распоряжении
- Отчёты Федеральные средства
- Отчеты по Субсидиям
- Внутренние платежи
- Санкционирование
- Перевод в районы
- Работа с ФК
- Сдача отчетности
- Справочники
- Инструменты
- Редактор сообщений
- Пакеты данных**
- Доходы

Даты:

- Тип даты: Не ограничивать
- Не ограничивает
- Дата ввода
- Дата пакета
- С: 01.01.2014
- По: 11.11.2014
- Статус пакета: не отклоненные

Классификатор

- Лицевой счет
- Тип пакета

Ст..	Тип пакета	Л/С пакета	Код пакета	Отчет на дату	Дата формирования	Отклонен	Примечание
------	------------	------------	------------	---------------	-------------------	----------	------------

Число записей --- Выделено ---

EN 10:03

Бумажных выписок больше не будет. Выписки будут приходить в электронном виде. А также мем. ордера и платежные поручения.

